La Energía Norteña participó en la semana de la moda en Nueva York

El grupo musical regional mexicano, La Energía Norteña, hizo historia al ser el primer grupo de este género en presentarse en el evento más importante de la industria de la moda: la Semana de la Moda de Nueva York.

La gran fiesta de la moda en su edición 2020, tuvo lugar el 4 de febrero en Contra Studios donde hubo como invitados una gran diversidad de diseñadores de alta costura europeos, africanos y latinoamericanos, incluidas figuras consolidadas y emergentes, así como Miss Universo Puerto Rico, primer finalista de 2019, Madison Anderson.

(Fotos de José F. Reyes)

La Energía Norteña es la primera agrupación de su género en presentarse en la semana de la moda en Nueva York.

(Foto de José F. Reyes)

Miss Puerto Rico, Madison Arderson.

(Foto de José F. Reyes)

Miss Grand Cuba, Geysel Vaillant.

(Foto de José F. Reyes)

(Foto de José F. Reyes)

El joven diseñador mexicano, Alberto López Gómez, con el empresario Jaime Lucero.

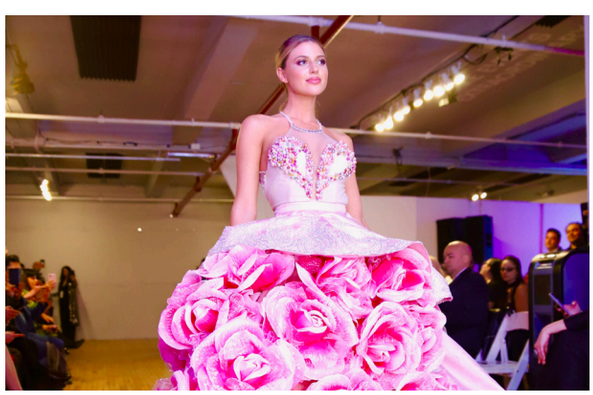

(Foto de José F. Reyes)