Sebastián Yatra se une a Enrique Iglesias & Ricky Martin como invitado especial

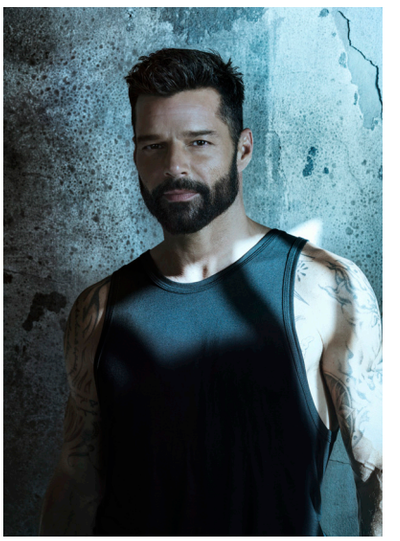

Sebastián Yatra se unirá como invitado especial a la gira histórica de los reconocidos artistas multi-platino y ganadores del GRAMMY Enrique Iglesias y Ricky Martin, quienes emprenden por primera vez una gira juntos este otoño.

La nueva sensación del pop y múltiple nominado al GRAMMY hizo este anuncio junto con Enrique Iglesias y Ricky Martin durante una conferencia de prensa en Los Angeles el 4 de Marzo.

Las superestrellas globales, que han construido carreras imparables como solistas con docenas de canciones que se han posicionado en el #1 y vendido millones de álbumes en conjunto, ahora se unirán en vivo en concierto este otoño. Los fanáticos podrán escuchar éxitos de tres de los nombres más importantes del pop y de la música latina en su histórica gira por Norteamérica.

Producida por Live Nation, la gira llegará a Nueva York el domingo 18 de octubre al Madison Square Garden. Las entradas están a la venta al público general desde el jueves 12 de marzo.

Enrique y Ricky han creado algunas de las canciones más memorables de la música pop durante décadas y su lista combinada de éxitos es interminable. Enrique ganó devotos admiradores en todo el mundo con canciones como "Hero", "Escape", "Bailando", "Tonight" y sus éxitos más recientes "Súbeme La Radio" y "Duele El Corazón" con un nuevo álbum que será lanzado a finales de este año. La carrera de solista de Ricky explotó con "The Cup of Life" y "Livin' La Vida Loca", seguido de "She Bangs", "Vente Pa' Ca" y su más reciente "Tiburones" de su próximo álbum de estudio 2020. Los dos realizarán un repertorio de clase mundial de sus mejores éxitos una vez comience la gira este septiembre.

El invitado especial Sebastián Yatra dejó su huella en el pop latino con su álbum Fantasía, que debutó en el #1 en la lista Latin Pop Albums de Billboard. Recibió una nominación al GRAMMY 2020 a "Mejor álbum pop latino" junto con dos Latin American Music Awards y cuatro nominaciones a los premios Latin GRAMMY.

La multifacética 'Maui' llega de España con su divertido Potaje en Manhattan

La aclamada artista Maui de Utrera llega a la ciudad de Nueva York bajo la dirección artística de Ángel Rojas en el marco del 'Flamenco Festival 2020'. Repertorio Español, anunció el estreno de "Potaje en Manhattan".

Luego del gran éxito de su espectáculo 'Domingo de vermut y potaje' por todo España la artista nos deleitará y nos hará reír con esta nueva adaptación exclusivamente para toda la audiencia en la ciudad de Nueva York. El pintoresco montaje promete ofrecer una experiencia única donde la comedia, la música y danza española se fusionarán para el deleite de todos los allí presentes.

"Potaje en Manhattan" tendrá su estreno el jueves 26 de marzo de 2020 en Repertorio Español, ubicado en el 138 Este de la calle 27 en Manhattan, Nueva York.

En el espectáculo, la cantautora flamenca Maui cocinará un potaje gitano para el público mientras canta, como manda la tradición de Utrera. Pero Maui no estará sola en el escenario: le acompañarán artistas con música en vivo y buenos amigos suyos en una noche de grandes sorpresas que aseguran una buena reunión en torno a una olla y muchas risas. ¡Un combinado de música, vermut, amigos y buen ambiente!

Las funciones serán el jueves 26 marzo a las 7:00pm; el viernes 27 marzo a las 8:00pm; el sábado 28 marzo a las 8:00pm; y el domingo 29 marzo a las 3:00pm. El espectáculo será presentado sólo en español y la traducción al inglés no está disponible.

Boletos e información general al teléfono: 1-212-225-9999 o visite www.repertorio.nyc.